Lean on Me PRESS RELEASE

2021 年 4 月 15 日

報道関係各位

株式会社 Lean on Me
オール大阪起業支援プロジェクト「START UPPER」地域型部門 1 位受賞
大阪 NPO センター「ソーシャルビジネスプランコンペ」グランプリ受賞
大阪府ベンチャー企業成長プロジェクト「Booming!」支援先企業

春から障がい福祉の現場で働き始める あなたを応援します🌸

Special Learning ですぐに現場で活かせるお役立ち動画公開中！

インクル Tech（インクルテック）で社会課題を解決する株式会社 Lean on Me（リーンオンミー、本社：大阪府高槻市、代表取締役：志村駿介）は、障がい福祉サービス従事者や、障がい者を雇用している企業を対象に提供している、障がい福祉専用 e ラーニング「Special Learning（スペシャルラーニング」に、新しい動画コンテンツを追加しました。

「障がい福祉の現場で働き始めるあなたに」と題するコンテンツを、2 本続けて追加します。第一弾は、この春 働き始めた皆様に、社会人としてのマナーや障がい特性など、現場ですぐに活かして頂ける知識や心構えを、過去の動画を再編集してまとめました。更には、業界の大先輩からのメッセージも新たに追加し、少し長めの動画にしています。コロナ禍で開催し難い、「新人研修の代わり」としてお役立て下さい。

Lean on Me は、この春から障がい福祉の現場で働き始めるあなたを応援しています。ともに専門性と人間性の向上に取り組み、障がい福祉サービスを充実させていきましょう。

Lean on Me PRESS RELEASE

❁ 「障がい福祉の現場で働き始めるあなたに」　コンテンツ紹介

～覚えておきたいマナーと障がい特性～（約 40 分）

1）　新人さんに向けてのメッセージ

・北摂杉の子会/ジョブジョイントおおさか所長　星明聡志さま

2）　社会人に求められる働く姿勢とは

・挨拶の基本
・障がいのある方への挨拶
・利用者様宅訪問時の挨拶
・社外からの連絡の受け方
・上司への「報・連・相」

3）　障がい特性をふまえた心がまえ

・障がい特性や対応について
・応急手当の必要性
・誤飲時の対応
・知的障がいのある方に配慮した質問
・車イスの操作方法
・利用者さんの障がい特性を知ろう
・利用者さんの行動理由を考えてみよう
・利用者さんにどんな支援ができるか考えてみよう

4）新人さんに向けてのメッセージ

・自閉症 e-サービス　オフィスぼん代表　中山清司さま

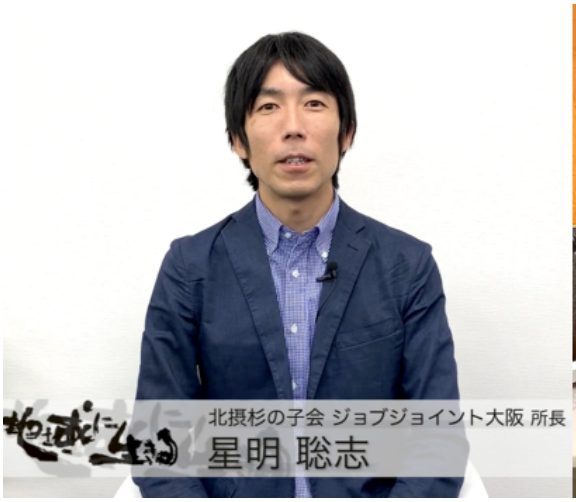

Lean on Me PRESS RELEASE

「Special Learning」について

社会福祉法人の職員様や、障がいのある方を積極的に雇用する一般企業の社員様を対象に、障がい者を支援するうえで必要となる知識をインターネット動画で学ぶことができるオンライン研修サービスです。日常の支援でつまずいた時、自分がいま必要とする知識（コンテンツ）を自ら選択して学ぶ（視聴する）ことで、実際に適切な支援をおこなうことができるようにサポートします。現在 37 都道府県 1400 以上の事業所で導入いただき、ユーザー数は 34,000 人を超えています。

スペシャルラーニングのテーマとコンテンツ例

・安全面（AED の使い方・応急手当・防災マニュアル・移乗介助の仕方 など）
・健康面（アセスメントシート・嘔吐処理・感染症予防・投薬管理 など）
・権利面（基本的人権・障害者差別解消法・虐待の 5 類型・運営適正委員会 など）
・提供価値面（支援者としての振る舞い・利用者さんとのコミュニケーション・支援者の役割 など）
・組織面（障がい福祉サービスの特性・社会福祉法人の役割・障がい福祉に適した組織図 など）
・権利擁護・虐待防止（社会福祉法人北摂杉の子会とのコラボコンテンツ）
・性的自立支援（一般社団法人ホワイトハンズとのコラボコンテンツ）
・強度行動障がいのある方への支援（自閉症 e サービスとのコラボコンテンツ）

Special Learning®

インクル Tech とは

インクルージョン（Inclusion）とテクノロジー（Technology）を組み合わせた造語で、
SDGs に関心が高まる今、ソーシャルな課題の中でも、
多様性の包摂を実現するテクノロジーを意味しております。

株式会社 Lean on Me について

社名　：株式会社 Lean on Me
所在地　：（本社）〒569-0093 大阪府高槻市萩之庄 5-1-1-502
（大阪支社）〒532-0011 大阪府大阪市淀川区西中島 1 丁目 9 番 20 号 新中島ビル 8 階 GH
（東京支社）〒100-0004 東京都千代田区大手町 2-6-2 日本ビル 12 階
TEL　：072-648-4438
設立　：2014 年 4 月 1 日
資本金　：2 億 1130 万円（準備金を含む）
代表者　：志村 駿介
URL　：https://leanonme.co.jp（2021 年 2 月 1 日 サイト全面リニューアル）
事業内容：障がい福祉専用 e ラーニング研修「Special Learning」
知的障がい者テニス教室「Special Tennis」

取引銀行：みずほ銀行 大阪支店
三井住友銀行 梅田支店
池田泉州銀行 高槻支店
大阪信用金庫 茨木支店
日本政策金融公庫
商工組合中央金庫
顧問弁護士：弁護士法人飛翔法律事務所

【本リリースに関するお問い合わせ先】
株式会社 Lean on Me：志村
TEL：072-648-4438／FAX：072-668-2066
E-mail： info@leanonme.co.jp